

TITOLO Title CASSA AGRI TD/PD_SX			
CODICE code TAV. 593		REV 01	DATA date 22/06/2010



TIPO: CASSA AGR TD/PD_ SX		TAV-593	REV.01	DATA 22/06/2010
POS.	CODICE	NOTE	Q.TA'	
1	30032044 30032030 30031964	NUOVA CASSA AGR 80 NUOVA CASSA AGR 105 NUOVA CASSA AGR 125	1	
2	80009436 80009432 80009113 80009422 80009340 80009341 80009337 80009338 80009116 80009423 80009311 80009312 80009313 80009309 80009310	ROTORE AGR. 80 UNI. TD C.DELTA ROTORE AGR. 80 UNI. TD C.SNOD. ROTORE AGR.105 UNI. TD C.SNOD. ROTORE AGR.105 MUL. TD C.DELTA ROTORE AGR.105 MUL. TD C.FISS. ROTORE AGR.105 MUL. TD C.GIR. ROTORE AGR.105 MUL. TD C.MART. ROTORE AGR.105 MUL. TD C.BOOT ROTORE AGR.125 UNI. TD C.SNOD. ROTORE AGR.125 MUL. TD C.DELTA ROTORE AGR.125 MUL. TD C.SNOD. ROTORE AGR.125 MUL. TD C.FISS. ROTORE AGR.125 MUL. TD C.GIR. ROTORE AGR.125 MUL. TD C.MART. ROTORE AGR.125 MUL. TD C.BOOT	1	
3	30032049V 30032033V 30032017V	PORTELLONE CASSA AGR 80 VERNICIATO PORTELLONE CASSA AGR 105 VERNICIATO PORTELLONE CASSA AGR 125 VERNICIATO	1	
4	30032094 30024810 30024812	GOMMA ANT. CASSA DA 80 CM H=170 GOMMA ANT. CASSA DA 105 CM H=170 GOMMA ANT. CASSA DA 125 CM H=170	1	
5	30032048V 30032038V 30031991V	PIATTO PREMIGOMMA TEST.AGR 80 VERNICIATO PIATTO PREMIGOMMA TEST.AGR 105 VERNICIATO PIATTO PREMIGOMMA TEST.AGR 125 VERNICIATO	1	
6	30031988V	SLITTA SX TESTATA AGR VERNICIATA	1	
7	30031987V	SLITTA DX TESTATA AGR VERNICIATA	1	
8	30032001V	FIANCHETTO SX. CASSA AGR VERNICIATO	1	
9	30032002V	FIANCHETTO DX. CASSA AGR VERNICIATO	1	
10	30032029Z	PATTINO ZINC. NUOVA TESTATA AGR	2	
11	30024666	FLANGIA LATO TRAINO TD S.AGR	1	
12	00011002	CUSCINETTO 1212	1	
13	00012002	PARAOLIO 70x110x12	1	
14	10201100	SEEGER I110 U7437 NOR	1	
15	00011518	CUSCINETTO 2209	1	
16	00012076	PARAOLIO 50x90x10	1	
17	00022501	INGRASSATORE M 8 DIRITTO ZIN	4	
18	30032021	FLANGIA RINVIO NUOVA CASSA AGR	1	
19	11A06071	VST 6X25 U5925 8.8 ZIN	3	
20	00027047	VITE UNI 5731 M12X35 8.8 ZINC.	8	
21	11120000	ROS.PIANA D.12 U6592 ZIN	26	
22	00027052	VITE UNI 5731 M12X45 8.8 ZINC.	8	
23	10114121	DA BASS.M 12 U7474 FE ZIN	26	
24	11008111	VTE 8X 45 U5737 8.8 ZIN	CASSA DA 80 cm CASSA DA 105 cm CASSA DA 125 cm	4 5 6
25	11080000	ROS.PIANA D. 8 U6592 ZIN	CASSA DA 80 cm CASSA DA 105 cm CASSA DA 125 cm	8 10 12
26	10114081	DA BASS.M 8 U7474 FE ZIN	CASSA DA 80 cm CASSA DA 105 cm CASSA DA 125 cm	4 5 6





Codice / Code	TAV. 593/1	GRUPPO MOT.ING.G3 AGRI TD			
Data / Date	8/06/2000			Pagina / Page	1

Nr.	Codice Code	Descrizione Part	Quantità Quantity
1	00016591		1,00000
2	00018506		1,00000
3	00016502		2,00000
4	00014026		1,00000

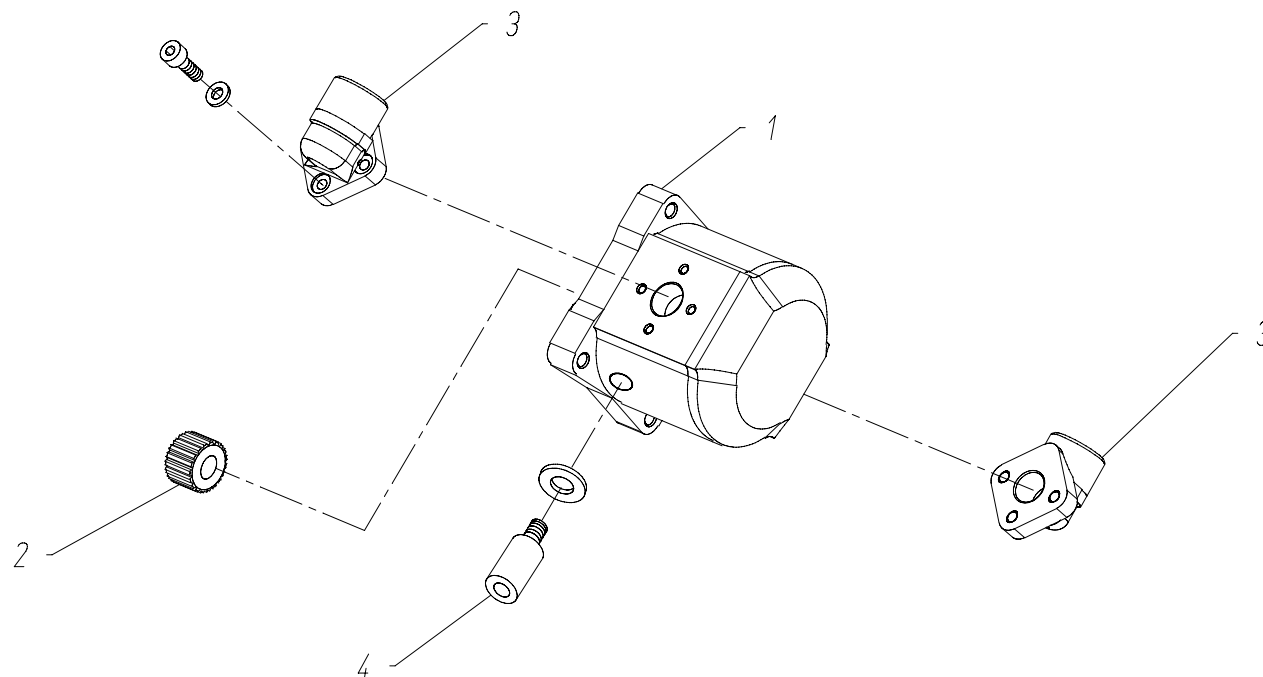

TITOLO Title			GRUPPO MOT. ING. G3 AGRI T <sub>L</sub>		
CODICE code		TAV. 593/1		REV 0	DATA data 08/06/00



Codice / Code	TAV. 593/2	ROTORE AGR.125 MUL. TD C.MART.		
Data / Date	06/10/06			Pagina / Page 1

Nr.	Codice Code	Descrizione Part	Quantità Quantity
1	30024236		1,00000
2	80009404		1,00000

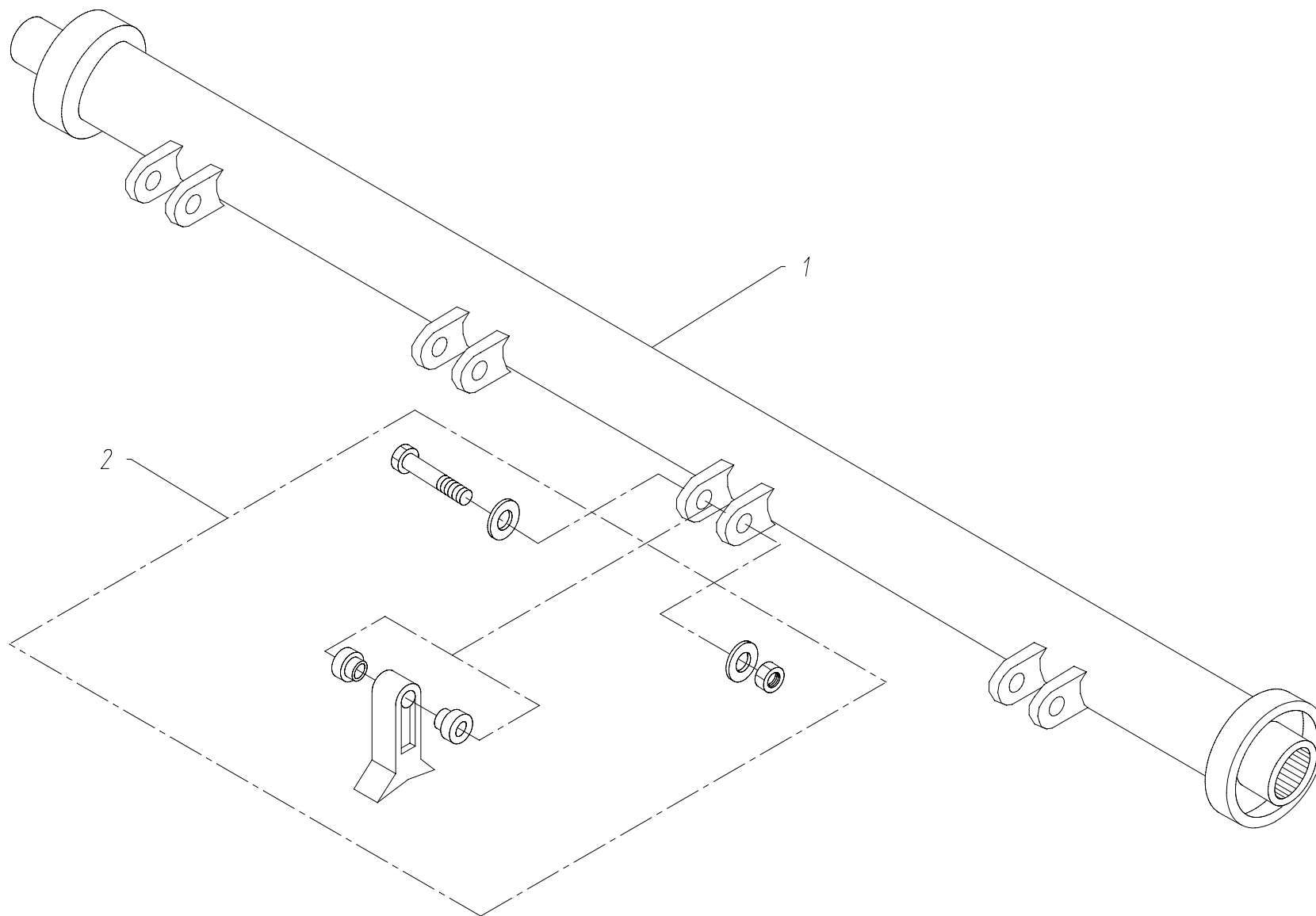

TITOLO Title	ROTORE AGR. 125 MUL. TD C.MART.		
CODICE code	TAV. 593/2		REV
		0	DATA date 06/10/06

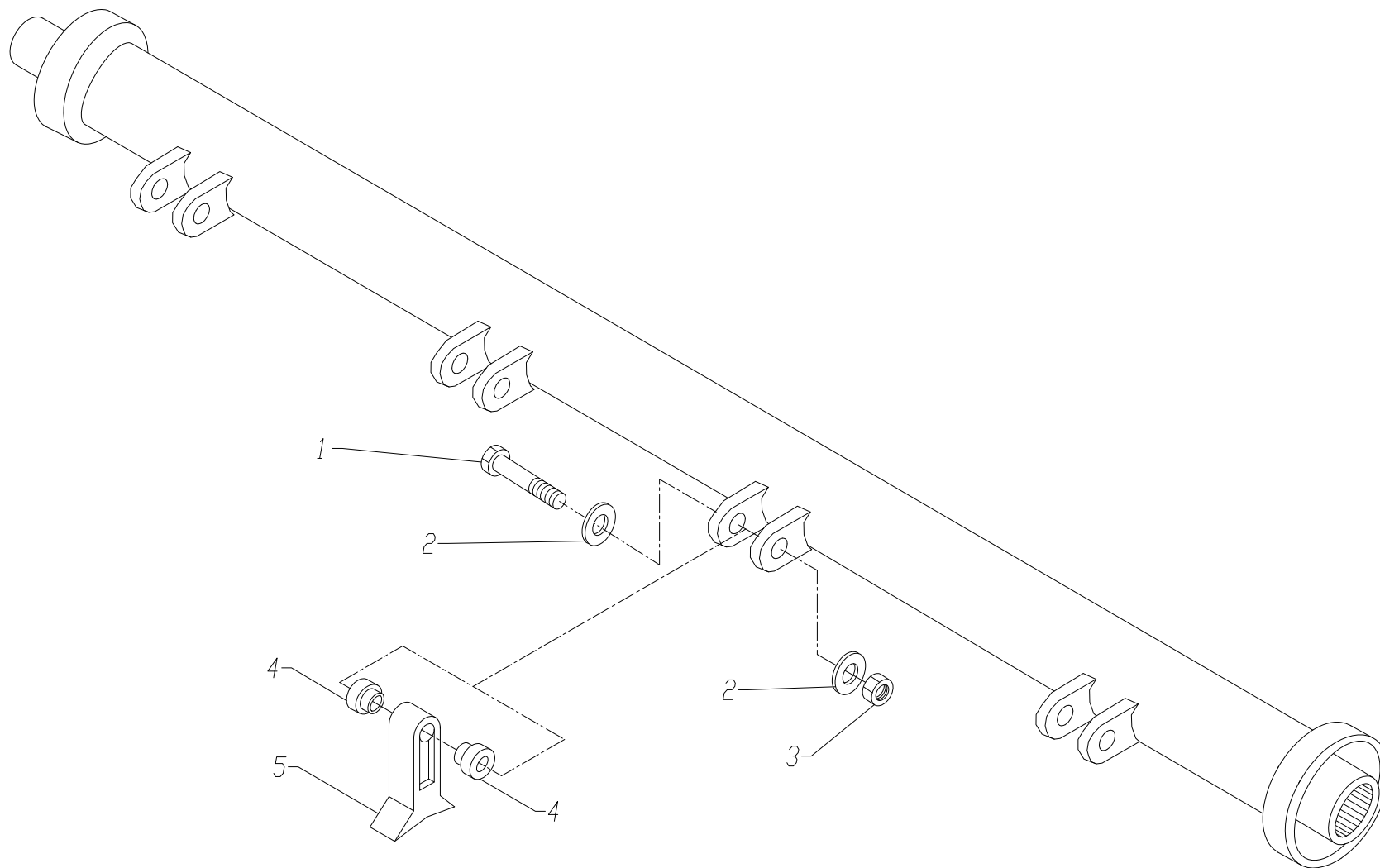

TITOLO Title			KIT COLT.MARTELLI ROT.AGRI 125		
CODICE code			TAV. 593/3		REV 1
					DATA date 04/11/2010





<b>Codice / Code</b>	<b>TAV. 593/3</b>	<b>KIT COLT.MARTELLI ROT.AGRI 125</b>
Data / Date	04/11/2010	<div>Pagina / Page</div> <div>1</div>

<b>Nr.</b>	<b>Codice Code</b>	<b>Descrizione Part</b>	<b>Quantità Quantity</b>
1	30024297	VITE TE 12.9 M14X100 FIL.21MM	24,00000
2	12140000	ROS.GROW. D.14 U1751 RINF.ZIN	48,00000
3	10114141	DA BASS.M 14 U7474 FE ZIN	24,00000
4	30024296	DISTANZIALE COLT.A MAZZA PICC.	48,00000
5	00023047	COLTELLO A MAZZA PICCOLO	24,00000

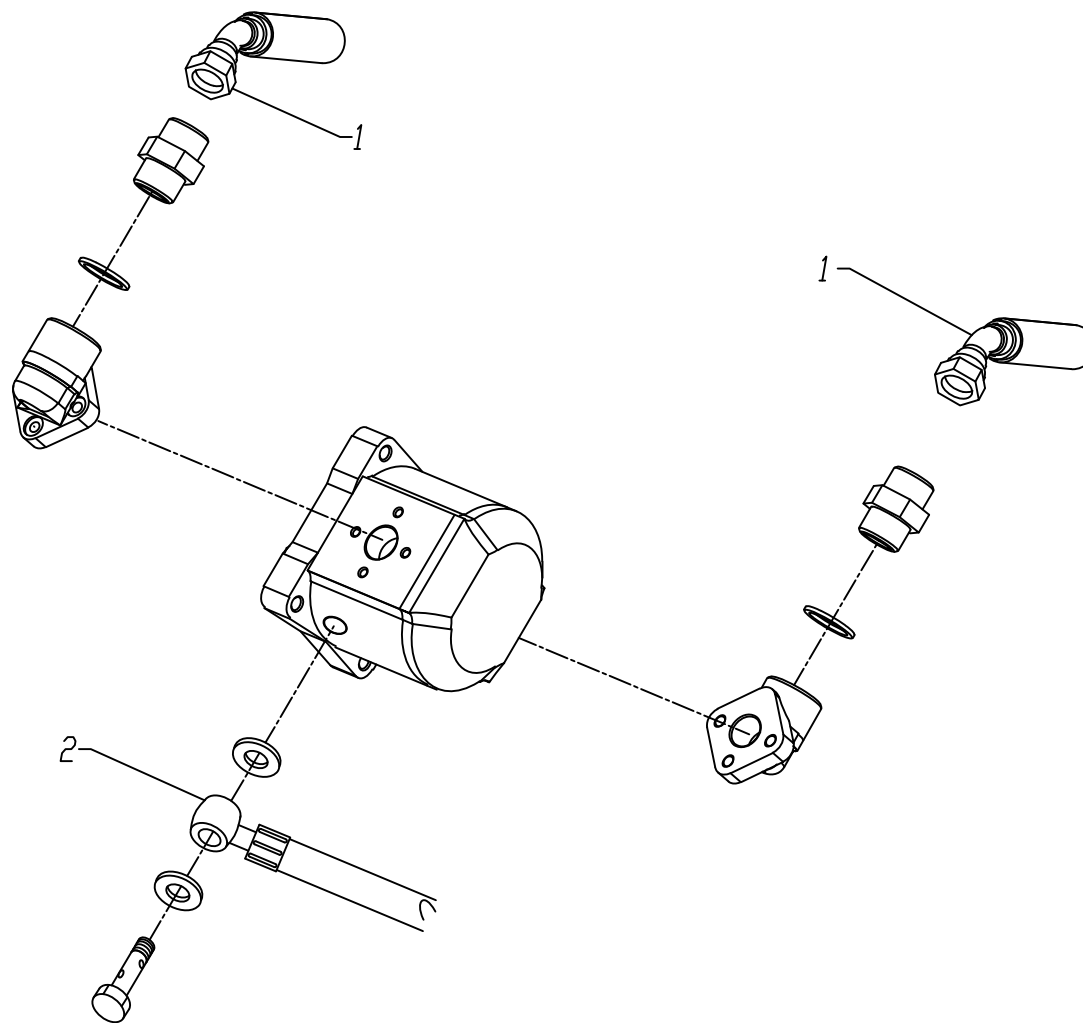

TITOLO Title			
GRUPPO TUBI TESTATA AGRI 125 TD SX NEW			
CODICE code		REV	DATA date
TAV. 593/4		0	09/11/10



Codice / Code	TAV. 593/4	GRUPPO TUBI TESTATA AGRI 125 TD SX NEW			
Data / Date	9/11/2010			Pagina / Page	1

Nr.	Codice Code	Descrizione Part	Quantità Quantity
1	00028726	TUBO 3/4230BAR M3/4+F3/4 L1660	2,00000
2	00027937	TUBO 1/4R1 O1/4+M1/4 L1960	1,00000